定時制農場だより

第8号
令和５年
２月

3年生の研究発表

①「長ヘチマの栽培について」

②「The Story Of Rose and Me 僕とバラの物語　君に届ける６本のバラ」

③「ダリアと俺らの物語　～First Daria～」

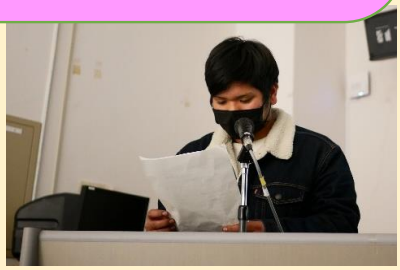

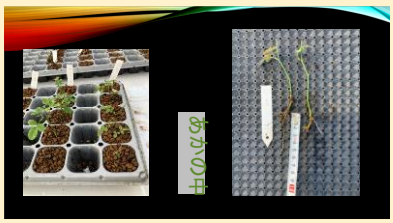

ダリアの栽培技術の習得と収益性の検討
～挿し芽増殖による自家育苗苗生産の取り組み～

彩雪は2m伸びルージュマジックは１m伸びた

切り花は80cmで売るため
ルージュマジックのほうがいいと感じた

花を大きくするため４本仕立てから２本仕立てに
変更したため彩雪の方は2m伸びたのではと感じている

彩雪はアザミウマの被害がある

ハダニ防止のためスプリンクラーで
毎日９時12時16時に3～5秒間葉水をしている

切り株が空洞になっているので
パラフィルムで穴をふさいでいる

ダリアの生育調査

調査開始日：4月19日（火）　　単位：cm

No	日付	4月26日	5月2日	5月10日	5月17日	5月24日	5月31日	6月7日	6月14日	6月21日	6月28日
1	丈			1	2.8	4					
2	丈		5.9	19	21.1	27	44.6	50.7	64	74	79
3	丈	2.8	6.8	17	21.4	25	39.7	42.8	50	59.9	63
4	丈			16.5	22.9	28	36.2	36.2	36	41.5	40
5	丈		4.6	22	30	35	36.4	40.4	41	56	56
6	丈	5.6	10.5	29	33.1	35	37.1	43.5	45	53.7	55
7	丈		5.2	11	18.7	24	31	41.8	46	50.7	53
8	丈		2.2	19	29.7	35	48.6	48.9	59	75.9	80
9	丈	2.8	7	16	21.8	25	40.4	42.8	50	62.9	62
10	丈		6	14	21.6	17	45	48.9	48	54.2	56

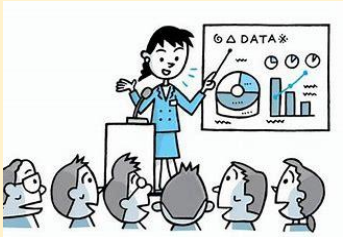

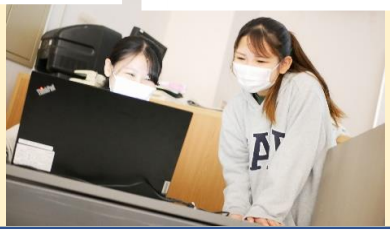

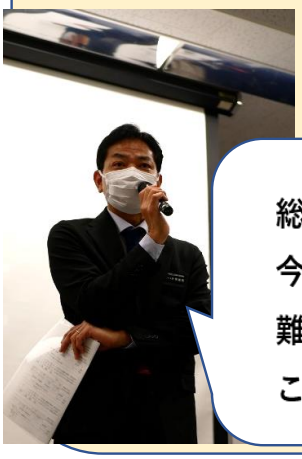

総評：2年生と３年生が1年間かけて取り組んできた研究をうまくまとめ、
今後の農業分野の学習に活かせるよう発表したと思います。
難しい研究やSDG's の取り組みなどに挑戦したことは素晴らしいです。
この情報や経験を共有しましょう。